



CARTE DES SOINS



Fermez les yeux, Le voyage commence ...

W SPA vous accueille dans une oasis de bien-être et de sérénité où vous pourrez vous ressourcer dans nos 300 m2 pensés pour la détente.



SAUNA



HAMMAM



BASSIN BALNÉO



CABINES DE SOINS



SALLE DE REPOS
TISANERIE



BOUTIQUE

— NOS ACCÈS SPA —

Accès SPA 1h	_____	25 €
Accès SPA 1h30	_____	30 €
Accès SPA 2h	_____	35 €

- Accès SPA 1h en supplément d'un soin : 10 €

Pour votre confort, nous mettons à votre disposition :



UN CASIER



UNE SERVIETTE



DES TONGS

Veuillez vous munir de votre maillot de bain. Un peignoir sera fourni uniquement aux personnes bénéficiant d'un soin.

BEAUTÉ VISAGE

SOINS VISAGE COSMÉCEUTIQUE BY ELLA BACHÉ

Votre spa s'associe avec la marque Ella Baché, pionnier de la dermo esthétique pour vos soins visage.

Nos soins vous sont proposés en manuel ou avec notre appareil SKINTEX LAB* au choix.

- Accès SPA 1h en supplément, en amont de votre soin : 10 €

NOS ESSENTIELS

■ Soin Hydra-Repulp - 60 mn	MANUEL	LAB*
Hydratation	80€	90€
■ Soin Nutri-Action - 60 mn		
Nutrition	80€	90€
■ Soin Sensibeaotics - 60 mn		
Anti-Rougeurs	80€	90€

NOS ANTI-AGE

■ Soin Tomate Glow [♥] - 75 mn	MANUEL	LAB*
Éclat-Lissage	95€	105€
■ Soin Green Filler - 75 mn		
Rides-Fermeté	110€	120€
■ Soin Skinissime - 75 mn		
Lift-Contour	120€	130€

Tous nos soins "Beauté visage" manuels peuvent être pratiqués en duo

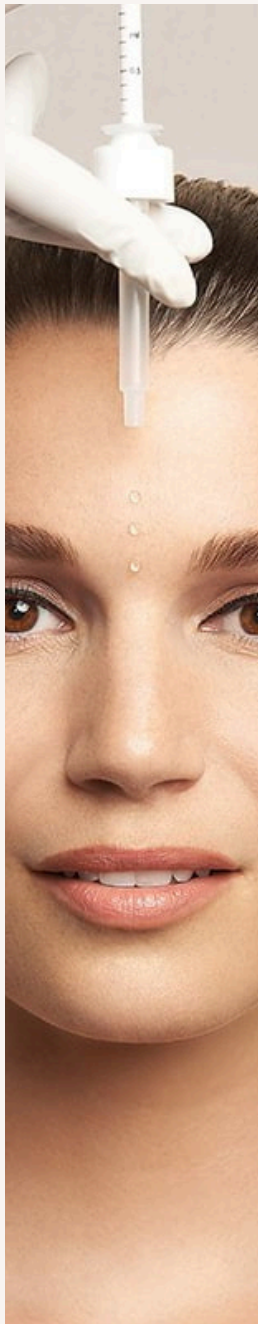

MODELAGES DU CORPS

- Accès SPA 1h en supplément, en amont de votre soin : 10 €

Modelage en Californie

Massage relaxant, fluide et enveloppant.

Modelage en Asie

Massage tonifiant issu de la médecine traditionnelle indienne.

Modelage en Polynésie

Massage en pressions glissées avec mains et avant-bras.

Modelage en Suède

Massage profond, ferme incluant des étirements.

9 mois de bonheur

Massage qui permet un réel réconfort pour le corps.

À partir du 4^{ème} mois.

Modelage sur-mesure

Massage personnalisé qui s'adapte à vos besoins.

Réflexologie Plantaire en Thaïlande

Massage de la voute plantaire qui atténue les tensions.

Non pratiqué sur les femmes enceintes.

Shirochampi en Inde

Massage de la tête, du buste, des épaules et du cou.

Non pratiqué sur les femmes enceintes.

50 mn - 85 €

60 mn - 90 €

50 mn - 70 €

35 mn - 60 €

Tous nos soins "Modelages du corps" peuvent être pratiqués en duo



RITUELS SIGNATURES

- Accès SPA 1h offert, en amont de votre soin.

Rituel Sublime Révélation

90 mn - 135 €

Un soin visage personnalisé qui fusionne parfaitement avec un massage corps relaxant enveloppé de chaleur.

Rituel Énergie Précieuse

90 mn - 130 €

Plongez dans un cocon de fraîcheur, entièrement pensé pour revitaliser le corps. L'alliance parfaite entre un gommage corps énergisant et un massage signature profond et tonifiant incluant des accessoires d'une fraîcheur intense.

Rituel Secret Des Indes

90 mn - 140 €

Voyagez aux confins de l'Inde et de leurs traditions. Profitez d'un rituel de bienvenue des pieds, ainsi que d'un massage signature complet du corps et cuir chevelu inspiré de la médecine indienne ancestrale.

PETITS PLAISIRS

En complément d'un soin, ou seul, profitez des petits plaisirs pour vous créer votre propre moment de détente.

- Accès SPA 1h en supplément, en amont de votre soin seul : 10 €
- En complément d'un autre soin (hors "Petits plaisirs") : Accès SPA 1h offert

Gommage Corps De Saison

Gommage corps aux senteurs de saison.

Soin Visage Tomate Glow

Soin du visage coup d'éclat et revitalisant.

Massage Jambes Fraicheur

Massage des jambes drainant et boules glacées.

Massage Corps W SPA

Massage relaxant de la face arrière du corps.

30 mn - 45 €

Tous nos soins "Rituels" & "Petits Plaisir" peuvent être pratiqués en duo

SOIN RENATA FRANÇA

- Accès SPA 1h offert, en amont de votre soin.

Drainage Lymphatique

60 mn - 130 €

Cette technique relance le système lymphatique, réduit la rétention d'eau, soulage les jambes lourdes, combat la cellulite acquise et améliore le transit.

Le résultat : un corps moins gonflé, galbé avec une sensation de légèreté et de bien-être dès la première séance.



PARENTHÈSE HEAD SPA

- Accès SPA 1h offert, en amont de votre soin.

Rituels de détente créés sur mesure pour offrir une relaxation profonde et une expérience sensorielle inoubliable.

Rituel Complet

60 mn - 100 €

Rituel signature comprenant un massage du cuir chevelu avec accessoires. Soin avec massage de la nuque, des épaules, du visage et du buste.

Rituel Ultime

90 mn - 140 €

Rituel signature complet révélant notre expertise en massage, allié à la sensorialité de l'eau. Soin du visage complet, massage du cuir chevelu, des épaules, du buste. Manuel et accessorisé, nous avons imaginé un voyage sensoriel unique pour un réel lâcher prise.

Approche exclusivement relaxante, sans coiffage ni soin capillaire spécifique.

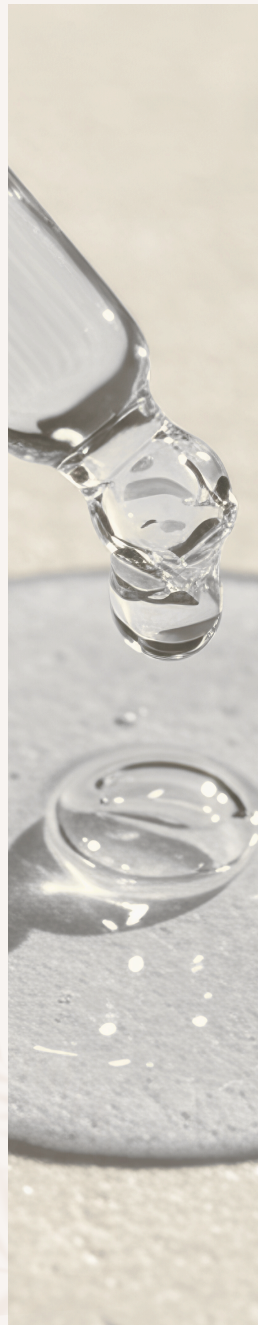



— NOS CURES ET ABONNEMENTS —

Nos cures et abonnements sont valables 12 mois à compter de la date d'achat. Ils sont nominatifs, non modifiables et non remboursables.

ABONNEMENTS SPA

10 Accès SPA 1h	-----	225 €
10 Accès SPA 1h30	-----	270 €
10 Accès SPA 2h	-----	315 €

CURES DE SOINS RENATA FRANÇA

3 séances drainage de 60 mn	-----	360 €
5 séances de drainage de 60 mn	-----	560 €

CURE SOIN VISAGE BY ELLA BACHÉ

	MANUEL	LAB*
5 Soins Visage "Les Essentiels"	----- 360 €	405 €
5 Soins Visage Tomate Glow	----- 427 €	472 €
5 Soins Visage Green Filler	----- 495 €	540 €
5 Soins Visage Skinissime	----- 540 €	585 €

Nos cures se pratiquent au maximum 1 fois par semaine. L'accès au spa 1h en amont de votre soin est inclus dans le tarif de nos cures.

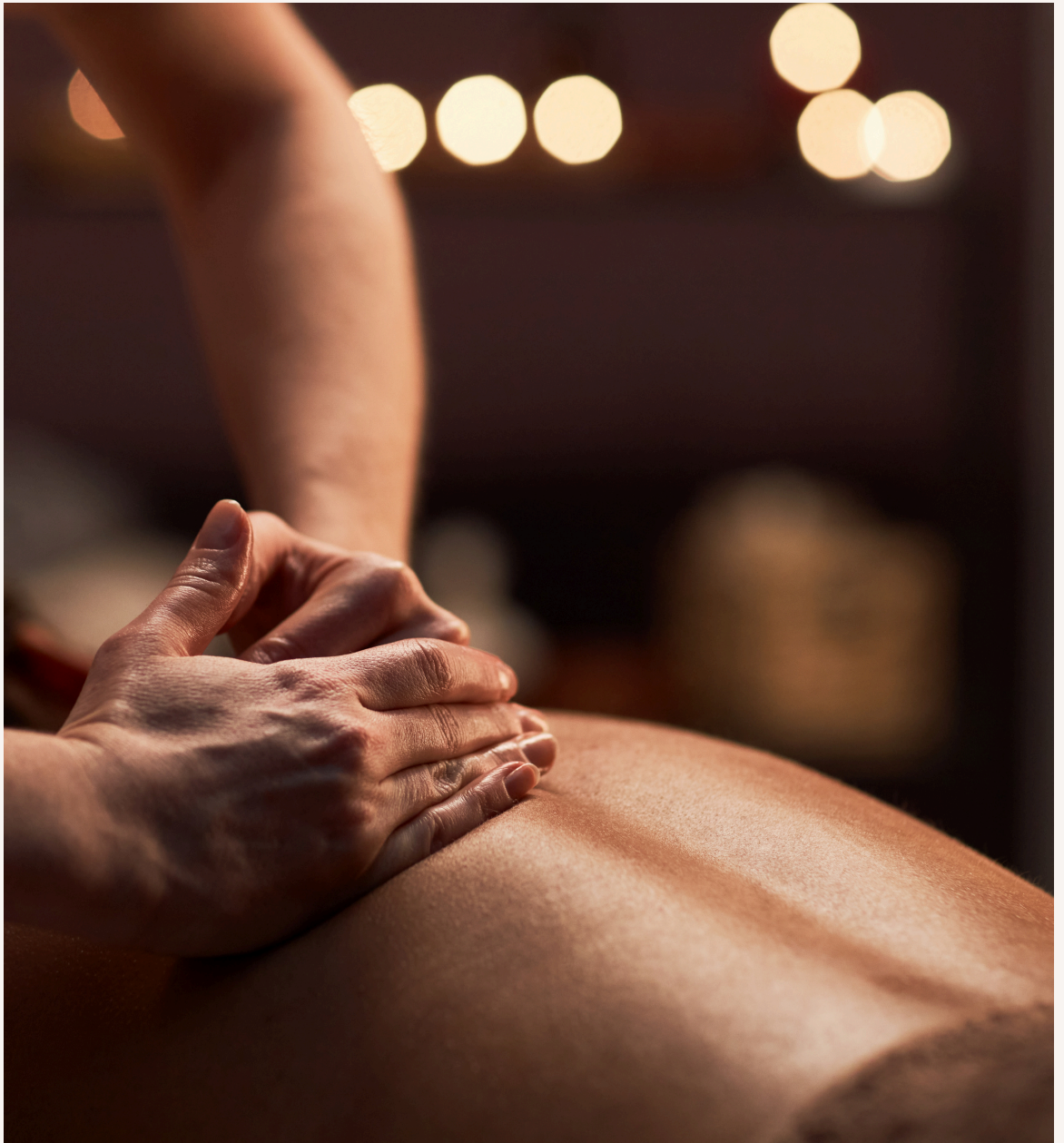



—— NOS RÈGLES D'OR ——

Durée des soins

Les durées indiquées correspondent à votre temps de soin. Afin de profiter pleinement de votre moment au sein de notre spa, veuillez arriver au minimum 15 minutes avant votre traitement.

Réservation et Annulation

Afin que nous puissions vous garantir un horaire adapté à vos envies, veuillez à anticiper au maximum vos prises de rendez-vous. En cas d'empêchement, nous vous serions gré d'annuler votre rendez-vous au moins 24 heures à l'avance, auquel cas nous serons dans l'obligation de vous facturer votre soin. Tout retard pour votre rendez-vous entrainera une diminution du temps de soin, sans report ni compensation, si notre planning ne nous le permet pas. Nous vous prions de nous indiquer tout problème de santé dès votre arrivée ou lors de votre réservation.

Condition d'accès

L'accès au spa est autorisé à partir de 14 ans, accompagné d'un adulte. Les soins peuvent être pratiqués à partir de 8 ans. Votre entrée au SPA vaut l'acceptation de notre règlement intérieur et de nos conditions générales de vente. Les soins ainsi que les accès spa se font uniquement sur réservation et sous réserve de disponibilité. La consommation d'alcool, de tabac ou de drogue est formellement interdite au sein du spa.

Nos bons cadeaux

Toutes nos prestations peuvent être achetées en bon cadeau, à l'accueil du spa ou sur notre site internet. Les bons sont valables 1 an à compter de la date d'achat. Passé ce délai, W SPA se réserve le droit de ne pas prolonger votre carte cadeau. Les soins s'effectuent uniquement sur réservation et sous réserve de disponibilité.

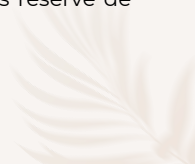



A decorative border of botanical illustrations in a light beige color, featuring various flowers, leaves, and seed pods, framing the central text.

W SPA

Renseignements et réservations :

05.63.71.25.71

contact@wspa-venes.fr

www.wspa-venes.fr

Ouvert du Lundi au Vendredi : 10h - 19h

Le Samedi : 10h - 18h

4 chemin de Labourioune, 81440 Vènès